2023

# McNULTY KOREA

## 한국맥널티㈜ 그룹사 소개서

McNulty Korea

## 한국맥널티㈜

한국맥널티(대표이사 이은정)는 1997년부터 우리나라에 새로운 커피문화를 정착시키고자 도전을 시작한 이래 지난 20여 년간 국내 원두커피 산업을 이끌어 왔습니다.

체계화된 시스템과 클린 사업장으로 2013년 커피 전분야 HACCP 인증을 획득하였으며, 2015년 12월 23일 국내 커피업계 최초로 코스닥 시장에 상장했습니다. 2016년에는 소비자가 뽑은 한국 소비자 만족 지수에서 원두커피 부문 1위를 차지하며 커피업계의 새로운 기준을 만들어 가고 있습니다.

항상 새로운 도전을 해온 한국맥널티는 아름답고 건강한 삶을 유지하기 위하여 품질 좋은 의약품을 생산하는 제약사업부와 건강기능식품을 생산하는 바이오사업부를 출범하였습니다.
사람의 마음을 다스려주는 커피와 건강을 생각하는 의약품, 건강기능식품을 생산하여 사람의 정신적, 육체적 질병을 치료해 주는 'Total Healthcare' 회사로의 발전을 지향하고 있습니다.

대표이사
이 은 정

# pure & rich

**정직하고 안전한 식품과**
**건강한 기술로 만든 의약품으로**
**고객의 풍요로운 행복과 건강을 지향합니다.**

**인재경영, 가치경영, 창조경영은 한국맥널티㈜ 경영에서의 핵심 가치들입니다.**
**한국맥널티㈜는 전문성을 가지고 있음을 자부하며**
**신뢰와 믿음을 바탕으로 기업을 운영하고 있습니다.**

### 인재경영

**철저한 인적자원(HR) 관리로,**
**정직하고 유능한 '인재(Talented Person)'를 통한**
**경영 혁신을 실현하고 있습니다.**

### 가치경영

**제품의 품질(Quality)에 기반하여**
**고객으로부터 얻는 신뢰(Trust)를**
**가장 큰 '가치(Value)'로 생각합니다.**

### 창조경영

**현실에 안주하지 않고**
**열정적으로 신사업(New business)을 구상하는**
**'창조성(Creation)'을 강조하고 있습니다.**

# McNULTY HISTORY

## 2019
**커피** / 국제 공정무역기구 MOU 체결
/ 이은정 대표 국제공정무역기구 명예대사 위촉
/ 제56회 무역의 날 '100만불 수출 탑' 수상
/ 할랄(HALLAL), ISO 9001-2015 인증
**제약** / 의료기기 임상 GMP 인증 취득

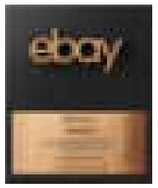

## 2020
**제 약** / 맥널티제약㈜ 물적분할
**커 피** / 이베이코리아 '2020년 베스트 파트너' 선정

## 2021
**바이오** / 맥널티바이오(McNulty Bio) 출범
/ FSSC22000 인증
/ 스마트공장 도입 (1차)
**커 피** / 제58회 무역의 날'500만불 수출 탑' 수상

## 2022
**커 피** / 한국소비자 만족지수 1위 (원두커피 부분/7년 연속)
/ 서울 카페쇼 EXCELLENCE AWARD 최우수제품상 수상
**제 약** / 액상 생산라인 신설
**바이오** / FDA 공장 및 식품시설 등록

## 2018
**커피** / 맥널티 소재 개발 신사업 신공장 준공
/ 맥널티커피 브랜드 로고 변경
/ 커피 생두 이용한 제조방법 특허 획득
**제약** / 내시경 점막하주입제

## 2016
**커 피** / 한국소비자 만족지수 1위 (원두커피 부분)

## 2015
**커 피** / 국내 커피업계 최초 코스닥 상장

## 2014
**제 약** / KGMP 공장 신축

## 2013
**커 피** / 커피 전 분야 HACCP 획득
/ 충남 천안시 성환읍 소재 본사 및 공장 이전
/ 대통령 표창 수상

## 2010
**커 피** / 경영혁신형 중소기업(MAIN BIZ) 인증
/ 콜롬비아생산자협회(FoNC)와 제휴 체결

## 2007
**커 피** / 경기도 파주시 교하읍 소재 제2공장 준공 국세청장 표창 수상
/ 혁신형 중소기업(INNO-BIZ) 인증
/ 액상 생산라인 신설

## 1993
**커 피** / 카페 맥널티(Coffee House) 사업 전개 30여개 매장

## 1997
**커 피** / 대보물산에서 한국맥널티㈜로 법인 전환

## 2003
**커 피** / 한국맥널티㈜ 부설 연구소 설립 및 운영
/ 인스턴트 커피믹스 제품 출시
/ ISO9002 인증 획득

## 2005
**커 피** / 냉·온 겸용 원두커피 제조기술 특허 획득
/ Clean 사업장 인증(산업안전공단)
/ 커피업계 최초로 벤처기업 인증
/ 산업자원부 장관상 수상

## 2006
**제 약** / 제약사업(McNulty Pharmaceuticals) 출범
**커 피** / 여성가족부 장관상 수상

# CERTIFICATION

**한국맥널티㈜는 기술에 대한 끊임없는 혁신과 노력으로 다양한 인증 및 특허를 획득하고,**
**전 공정 HACCP 인증 및 GMP 인증(바이오)을 통해 깨끗하고 안전한 제품만을 제공하고 있습니다.**

## 커피사업부

대통령 표창

여가부 표창

파주시장 지정서

국세청 표창

산자부 표창

조달청 표창

교과부 표창

이노비즈 확인서

메인비즈 확인서

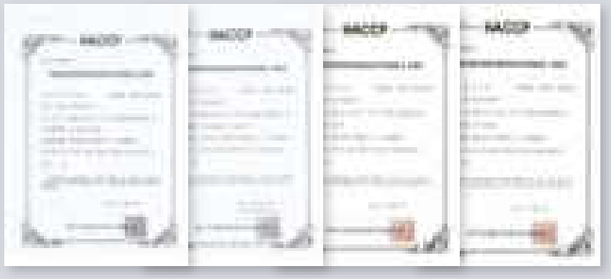
HACCP 적용업소 지정서

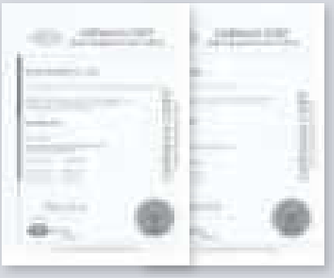
ISO9001 인증

브랜드파워 대상

기술보증기금상장

## 바이오

우수건강기능식품제조기준
(GMP) 적용업소 지정서

HACCP 인증서
고형차

HACCP 인증서
기타가공품

HACCP 인증서
체중조절용조제식품

HACCP 인증서
커피

HACCP 인증서
열량 및 영양공급용 식품

HACCP 인증서
효소 식품

ISO 9001 인증서

ISO 14001 인증서

FSSC 22000 인증서

유기가공식품 취급자
인증서

FDA FCE (공장등록)

FDA FR (식품시설 등록)

비건 인증서

# PATENT

**우수한 R&D 인력을 바탕으로 중앙연구소를 운영 중이며,**
**자체 연구설비 및 다양한 기술 노하우를 통한 국내 특허 및 해외 특허를 출원 중에 있습니다.**

## · 국내 특허

| 특허번호 | 출원일자 | 등록일자 | 내용 |
|---|---|---|---|
| 10-0602235 | 2002.07 | 2006.07 | 방출 제어형 약제학적 조성물의 제조 방법 |
| 10-1269665 | 2011.06 | 2013.05 | 카르두스 마리아누스 엑스, 및 쿠르쿠마 잔토리자 엑스를 포함하는 필름코팅정, 및 이의 제조 방법 |
| 10-1307293 | 2011.05 | 2013.09 | 알긴산 화합물을 포함하는 과립형 약학 조성물, 및 이의 제조방법 |
| 10-1928849 | 2017.05 | 2018.12 | 베포타스틴 또는 이의 약학적으로 허용 가능한 염을 포함한 약제학적 제제 |
| 10-1884467 | 2017.06 | 2018.07 | 알긴산 또는 그 약학적으로 허용되는 염과 콜로이드성 다당류를 함유하는 액상 조성물 |

## · 해외 특허

| 출원번호 | 출원일자 | 등록일자 | 내용 | 국가 |
|---|---|---|---|---|
| 16/619,333 | 2019.12 | 2021.07.27 | 알긴산 또는 그 약학적으로 허용되는<br>염과 콜로이드성 다당류를 함유하는 액상 조성물 | 미국 |
| 2019-5654 75 | 2019.11 | 2021.06.22 | | 일본 |
| 201880038650 | 2019.12 | 2022.10.25 | | 중국 |
| 18 81 8009.5 | 2020.01 | - | | 유럽 |
| 190100772 | 2019.12 | 2023.01<br>(등록결정확정) | | 베트남 |
| 190100772 | 2019.12 | - | | 태국 |
| 1-2019-502629 | 2019.11 | - | | 필리핀 |

## · 자체 연구설비 및 다양한 기술 노하우

자체 기술을 통한 제제연구 및 외부기술용역(분석연구) 수행

[1] DDS 서방펠렛제제 노하우, [2] Multi-Layer 코팅기반노하우 복합제 기술 보유

1) 약물이 일정하고 지속적으로 방출되도록 펠렛으로 충전된 제형
2) 두가지 이상의 단일성분을 하나의 제형으로 개발해 부작용을 최소화하는 반면 치료효과는 극대화 할 수 있는 장점을 지닌 제제

## McNULTY SUBSIDIARIES

**한국맥널티는 커피 및 식음료 사업을 시작으로 제약사업을 비롯하여**
**건강기능식품까지 종합 건강/식음품 회사로 발돋음 하였습니다.**

McNulty
한국맥널티

### 카페 사업

전문 로스터리 카페로, 차별화 되는 매장
인테리어와 매일 새로운 원두를 로스팅하여
신선하고 품질 좋은 커피를 제공

Mcnulty Coffee Factory

### 커피 아카데미

전문 커피인 양성을 위한 교육부터
카페 창업을 돕는 로스팅 카페까지
컨설팅 및 교육을 위한 아카데미 사업

Mcnulty Coffee Academy

### 신기술 사업

CMGT(-196도 극저온 초미세 분쇄 공법)
기술을 보유, 관련 연구 및 응용분야 확대

JCnanotech
TO THE UNIVERSE

McNulty 맥널티커피

### 커피/음료 사업

국내 최대 원두커피 생산 규모 및 기술 보유
최첨단 식음료 가공설비 보유

McNulty 맥널티제약

### 제약 사업

2014 KFDA 승인 및 최신 GMP 시설
특수제형인 서빙제, 산제, 현탁제 등
차별화된 기술력으로 제품 생산(CMO)

McNulty 맥널티바이오

### 건강기능식품 사업

CMGT(-196도 극저온 초미세 분쇄 공법)
기술을 통한 건강식품 시장 확대

McNulty 맥널티인터내셔널

### 소재 수입사업

전세계 30여개 국가로 부터 100여가지의
커피생두를 수입하고 있으며,
다양한 식음료 소재 및 완제품 수입

# 맥널티 커피

**원두의 로스팅부터 완제품까지 커피 카테고리 전 제품 생산 가능한 설비 인프라를 보유하고 있으며,**
**엄격한 품질관리를 통해 완벽한 제품만을 제공하고 있습니다.**

## COFFEE BEAN

맥널티는 지난 27년 동안의 노하우와 깨끗하고 안전한 생산시설에서 생산하여
최고 품질의 커피만을 제공하고 있습니다.

## DRIP BAG & CAPSULE

맥널티 드립백커피와 캡슐커피는 질소 충진으로 신선함을 유지시키고 있으며,
한 장 분량 포장으로 간편하게 즐길 수 있습니다.

## INSTANT (MIX & BLACK)

맥널티 인스턴트 커피는 원두커피에서부터 라떼, 믹스커피까지
카페에서 즐기던 다양한 메뉴를 가정에서도 간편하게 즐길 수 있도록 만든 제품입니다.

## LIQUID (COFFEE & BEVERAGE)

맥널티 액상 제품은 휴대성과 편리성이 뛰어나
커피와 음료가 생각날 때 언제 어디서나 간편하게 즐길 수 있습니다.

## 맥널티 인터내셔널

**수년간의 경험과 지식을 가진 생두 바이어와 감별사의 숙련된 노하우로 생산환경 및 커피 품종을 엄선하여 선택함은 물론, 기후와 재배여건 등을 면밀히 조사하고 연구하여 신선하고 좋은 품질의 커피를 제공하기 위해 끊임없이 노력하고 있습니다.**

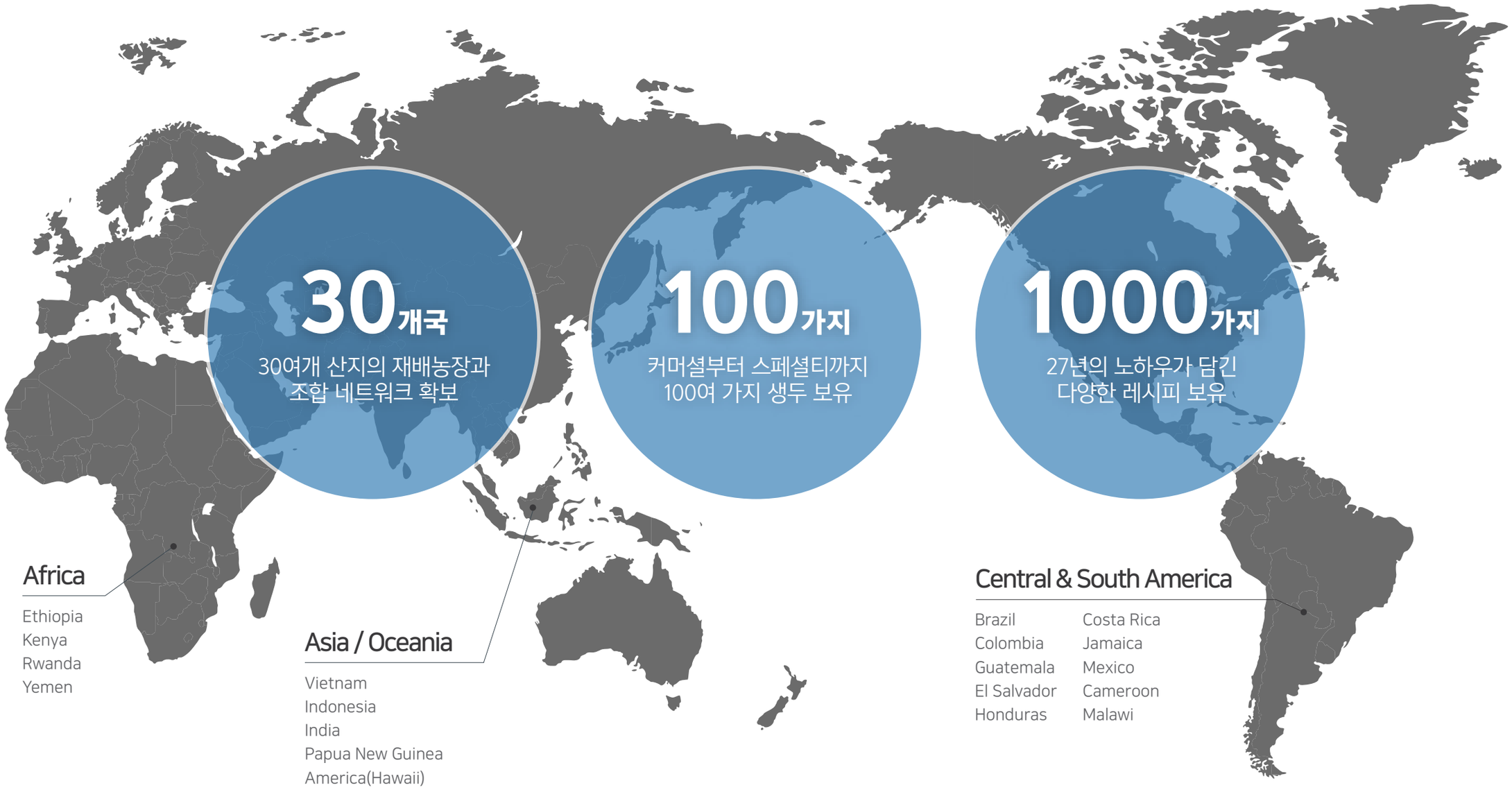

## 맥널티 바이오

**맥널티 바이오는 GMP(우수건강기능식품제조인증)와 HACCP(식품안전관리인증) 적용 기업으로서,**
**엄격한 품질관리를 통해 믿을 수 있는 제품을 생산하고 있습니다.**

### 자사제품

광채움 글루타치온 콜라겐 C

든든 50만 곡물효소

장에 좋은 비건 유산균

쑥변 다이어트 빼고볼래

락토페린 산양유 프로틴 플러스

산양유 닭가슴살 이지 프로틴밀

이지 프로틴밀

이지 밀크씨슬 130

이지 관절 MSM 2000

이지 프로바이오틱스 17

### ODM 및 OEM 제품

**스틱 제품**

이너글로우
OMG 프로틴

프롤린 모유 유산균
포스트바이오틱스

날씬 다이어트
& 유산균

소휘 스테디비타
글루타치온

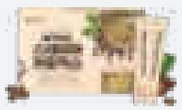
품격있는 스테비아
커피믹스

더블액션
프리바이오틱스

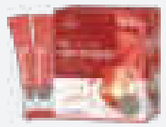
먹는 저분자
피쉬콜라겐

산양유 초유
단백질 분말스틱

**용기 제품**

잠백이 웨이프로틴
초코퓨어

후디스
초유 단백질

다밀
뉴트리션

퍼펙트 파워쉐이크
아이솔레이트

해비추얼 웨이프로틴
아이솔레이트 초코

**캡슐 제품**

두뇌만사성
피에스 플러스

하늘누에
천잠원

## 맥널티 제약

**맥널티 제약은 전 직원의 50%가 연구개발과 품질관리를 담당, 최고의 품질을 갖춘 의약품 생산에 매진하고 있으며,**
**국내외 유수의 제약회사들과의 제휴를 통한 수탁생산과 다양한 연구기관 및 대학 등과의 연구개발 진행으로 국내 제약 산업 발전에 이바지하고 있습니다.**

### 비타민제

**맥세렌디정**
/ Selenium 200mcg
· Vitamin D3(Cholecalciferol) 1000 IU

분류 | 일반_기타의 비타민제
효능·효과 | 다음 경우의 비타민 D의 보급
– 임신 · 수유기, 발육기, 노년기

**맥세렌비제트정**
/ Sodium Selenite Pentahydrate 0.666mg
Zinc Oxide 62.244mg, Benfotiamine 5mg

분류 | 일반_기타의 비타민제
효능·효과 | 1. 다음 경우의 비타민 B1 의 보급
– 육체피로, 임신 · 수유기
– 병중·병후(병을 앓는 동안이나 회복 후)의 체력저하시
2. 아연의 보급

(23년 9월 출시 예정)

**맥셀디정**
/ Selenium 100mcg
Vitamin D3(Cholecalciferol) 1000 IU Zinc Oxide 10mg

분류 | 일반_기타의 비타민제
효능·효과 | 다음 경우의 비타민 D의 보급
– 임신 · 수유기, 발육기, 노년기
이 약에 함유된 비타민 등의 효능 · 효과는 다음과 같다.
· 뼈, 이의 발육불량 · 구루병의 예방

### 지혈제

**트란사민캡슐250mg**
/ Tranexamic acid 250mg

분류 | 전문_지혈제
효능·효과 | 1. 전신적 섬유소용해항진과 관련있다고 생각되는 출혈경향(백혈병, 재생불량성 빈혈, 자반병, 암 등 및 수술 중 · 수술 후의 이상 출혈)
2. 국소적 섬유소용해항진과 관련있다고 생각되는 이상출혈(폐출혈, 성기출혈, 신출혈, 전립선 수술 중 · 수술 후의 이상출혈)

### 당뇨병용제

**엠다파정 10mg**
/ Dapagliflozin 10mg

분류 | 전문_내분비계
효능·효과 | 2형 당뇨병

### 순환기계 약물

**듀오엠정 5/40mg,80mg, 듀오엠정 10/40mg**
/ Telmisartan 40mg
+ Amlodipine besylate 5mg

분류 | 전문_이상지질혈증
효능·효과 | 텔미사르탄 또는 암로디핀 단독요법으로 혈압이 적절하게 조절되지 않는 본태성 고혈압

**리피탄정10mg/20mg**
/ Atorvastatin 10mg / 20mg

분류 | 전문_이상지질혈증
효능·효과 | 1. 심장혈관 질환에 대한 위험성감소
2. 고지혈증

### 소화기계 약물

**넥시온정 20mg /40mg**
/ Esomeprazole 20mg / 40mg

분류 | 전문_소화기계
효능·효과 | 1. 위식도 역류질환(GERD)
2. 헬리코박터필로리 박멸을 위한 항생제 병용요법
3. 비스테로이드소염진통제(COX-2 비선택성, 선택성) 투여와 관련된 상부 위장관 증상 (통증, 불편감, 작열감) 치료의 단기요법
4. 지속적인 비스테로이드소염진통제 투여가 필요한 환자
5. 졸링거-엘리슨 증후군의 치료
6. 정맥주사로 위궤양 또는 십이지장궤양에 의한 재출혈 예방유도 이후의 유지 요법

### 항생제

**아클라온듀오시럽(7:1), 아클라온정375mg / 625mg**
/ Amoxicillin Hydrate 40mg
+ Clavulanic acid 5.7mg(7:1)

분류 | 전문_페니실린계
효능·효과 | 급 · 만성 기관지염, 대엽성 및 기관지 폐렴, 농흉, 폐농양, 편도염, 부비동염, 중이염, 방광염, 요도염, 신우신염, 골반감염, 임질, 종기 및 농양, 연조직염, 상처감염, 골수염, 치과 감염

### 비뇨기과

**프로아모정 1mg**
/ Finasteride 1mg

분류 | 전문_탈모치료제
효능·효과 | 성인남성(만 18세~41세) 남성형 탈모증 (안드로겐 탈모증)의 치료

### 호흡기계 약물

(자사생동)

**베리맥정**
/ Bepotastine Besilate 10mg

분류 | 전문_항히스타민제
효능·효과 | 다년성 알레르기성 비염, 만성 두드러기, 피부질환에 수반된 소양증 (습진. 피부염, 피부소양증, 양진)

(자사생동)

**맥씨정**
/ Levocetirizine Hydrochloride 5mg

분류 | 전문_항히스타민제
효능·효과 | 다음 질환의 증상 완화
1. 계절성 알레르기성 비염 또는 다년성 알레르기성 비염 (지속적 알레르기성 비염 포함)
2. 만성 특발성 두드러기
3. 가려움증을 동반한 피부염 및 습진 (하이드로코티손 외용제와 병용)

### 해열진통소염제

**맥펜시럽**
/ Ibuprofen 20mg/mL

분류 | 일반_해열진통제
효능·효과 | 류마티양 관절염, 연소성 (어리거나 젊은나이에 나타나는) 류마티양 관절염 골관절염(퇴행성 관절질환), 감기로 인한 발열 및 동통(통증), 요(허리)통, 월경곤란증, 수술후 동통(통증)

**신비아시럽**
/ Acetaminophen 32mg/mL

분류 | 일반_해열진통제
효능·효과 | 1. 감기로 인한 발열 및 동통(통증), 두통, 신경통, 근육통, 월경통, 염좌통(삔 통증)
2. 다음 질환에도 사용할 수 있다. 치통, 관절통, 류마티양 동통(통증)

(자사생동)

**울트라맥정, 울트라맥세미정**
/ Acetaminophen 325mg
+ Tramadol Hydrochloride 37.5mg

분류 | 전문_NSAIDS
효능·효과 | 중등도~중증의 급 · 만성 통증

## “공정무역 X 한국맥널티”

한국맥널티는 사람과 환경을 먼저 생각하는 공정무역 커피를 제공하여
상생을 추구하는 글로벌 소비자 운동에 앞장서고 있습니다.
공정무역이란 생산자에게 정당한 가격과 장려금을 지급하여
더 나은 미래를 위해 투자할 수 있도록 돕고, 소비자에게는
‘안정성‘, ‘윤리성’, ‘지속가능성’을 보장하는 글로벌 무브먼트입니다.

### “한국맥널티 이은정 대표, 전 세계 페어 트레이드 협회 역사상 첫 명예대사로 위촉”

국제공정무역기구 독일본부 커피 최고 책임자 피터케틀러(Peter Kettler),
한국맥널티 이은정 대표, 국제공정무역기구 한국사무소 지동훈 대표와 함께
국제 공정무역기구 본사에서 명예대사 위촉장 수여가 있었습니다.

Grant this recognition to
Mr. Park. Chulhoon
For your participation as International jury in
"1st FAIRTRADE GOLDEN CUP IN COLOMBIA"

1st FAIR TRADE GOLDEN CUP AWARD
공식 심사위원 한국맥널티 소속 박철훈 팀장

공정무역 블랙커피 ‘아이브루 플러스’
Made in Korea 부문 최우수제품상 수상

# pure & rich

## 고객의 풍요로운 행복과 건강을 위해

한국맥널티는 끊임없는 연구개발과 불굴의 도전정신으로
'TOTAL HEALTHCARE' 기업으로 도약하고 있습니다.
남들이 가지 않은 길을 개척하며 일궈낸 성과에 안주하지 않고
차별화된 경쟁력을 통해 더욱 건강한 내일을 만들겠습니다.